



NEWSLETTER nº 4

ODYSSEA AL ÁNDALUS



Unión Europea
FEDER
Invertimos en su futuro



NEWSLETTER nº 4

ODYSSEA AL ÁNDALUS

Cuarta edición de la NEWSLETTER del proyecto ODYSSEA AL ÁNDALUS, iniciativa que cuenta con el apoyo de la Unión Europea y está integrada en el proyecto cofinanciando por el programa POCTEFEX (España- Fronteras Exteriores – Reino de Marruecos) y el FEDER, así como por la Consejería de Turismo y Comercio (Secretaría General para el Turismo).



“Las TICs se han vuelto determinantes para la competitividad de la industria del Turismo y refuerzan los intercambios con otros sectores”.

El valor añadido del proyecto ODYSSEA AL ÁNDALUS reside en la aplicación de un modelo común de desarrollo socioeconómico territorial y sostenible que comprende servicios y acciones innovadoras basadas en la estructuración de la oferta y el uso de las NNTT (Nuevas Tecnologías), que

apoyan acciones que dan valor a la marca personal de cada Ciudad Odyssea y todo el contexto donde se integran.

GESTIÓN DE RECURSOS MULTIMEDIA

El proyecto Odyssea gestiona una potente y relevante fuente de recursos. Así ha catalogado y organizado cerca de 1000 recursos temáticos no integrados anteriormente, que actualizan y refuerzan la plataforma web común a través de la cual se comercializan los servicios turísticos de cada zona.

Es destacable además, la potenciación de nuevos materiales como podcasts, clips de vídeos, ilustraciones y el desarrollo e integración de la tecnología más avanzada a través de realidad aumentada, geonavegación y localización GPS de las etapas del itinerario regional « Mar-Tierra »; la información se convierte más accesible a través de las pantallas táctiles, telefonía móvil y puntos de información.

LAS TICs DETERMINANTES PARA SER MÁS COMPETITIVOS

Las TIC se han vuelto determinantes para la competitividad de la industria del turismo y refuerzan los intercambios con otros sectores. Este proyecto refuerza la notoriedad del territorio, permite conectar mejor los flujos de turistas que entran desde el litoral y se dirigen hacia el interior, y todo ello gracias a las aplicaciones de orientación, de lectura de paisajes y de geolocalización de los servicios. Estas acciones además, refuerzan las sinergias entre las empresas turísticas, náuticas de recreo y tecnológicas que

cooperan juntas dentro de un mismo territorio.

FACILIDAD DE CONEXIÓN

Desde el puerto deportivo y de recreo, puerta de acceso al territorio desde el mar, o desde las vías terrestres, Odyssea permite descubrir por Mar y por Tierra, toda la oferta temática turística de Andalucía y las ciudades marroquíes participantes a través de: mapas cartográficos, geoservicios web, itinerarios, puntos de interés, lugares de fondeo, boyas virtuales de lectura de paisajes marítimos, culturales y naturales, accesibles y visualizados sobre diferentes tipos de dispositivos (pc-web, pantalla táctil, móviles, iPod, Ipad...) instalados en las oficinas de turismo y las oficinas portuarias.

También puede acceder a toda la información antes o después de su viaje desde la página

y portuarias, el usuario accede a la información de las 4 temáticas de escala: Sabores y Arte de Vida, Náutica, Naturaleza y Cultura.



Para utilizar este código, basta descargarse una aplicación de ScanQRCode y apuntar con la cámara fotográfica desde el smartphone. Instantáneamente, será dirigido hacia a la plataforma Odyssea de la ciudad donde se encuentre y podrá obtener información de las diferentes rutas.

¿QUÉ HAY EN LA WEB?

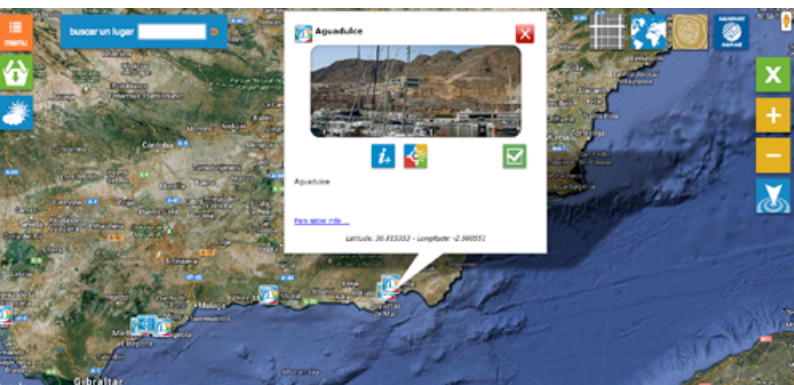

- Prepara tu viaje

A través de esta aplicación puedes reservar escalas en los puertos deportivos de tu interés que estén dentro de la red Odyssea, así como estancias en las ciudades donde se integran estas instalaciones.

- Vive tu viaje

Cuentas con un cuaderno de viajes donde puedes guardar informaciones y lugares por donde has pasado o bien a los que te gustaría visitar. Diseña tu propia ruta de viajes.

- Comparte tu viaje

Las redes sociales integradas posibilitan que compartas tus impresiones, consejos, anécdotas del viaje, fotos, vídeos y experiencias con otros usuarios.

ODYSSEA EN TU SMARTPHONE

A través de un código QR que aparece en la pantallas táctiles instaladas en las oficinas de turismo

Escala de Sabores y Arte de Vida



Esta escala pone en valor todo lo referente a los productos y los sabores procedentes del mar y del territorio (mariscos, pescados, vinos, salazones, etc.). Serán también escalas Sabores y Arte de Vida todos los mercados ó acontecimientos permanentes de renombre y reconocida calidad relacionados con la gastronomía del lugar.

Escala Náutica



La escala náutica está estructurada para descubrir el mar, los métodos artesanales de pesca, los deportes y manifestaciones náuticas y las actividades que conectan el puerto de recreo y su territorio. Contiene también todas las actividades de ocio según 5 denominaciones: la pesca de recreo, paseos en el mar, vela de ocio, submarinismo y vela de crucero (los más bonitos fondeos). Las escuelas de vela y las bases náuticas inician a los turistas en el mar y su respeto.

Escala Naturaleza



Con esta escala los turistas descubrirán la fauna y la flora a lo largo de las 4 estaciones. Las escalas Naturaleza y Descubrimiento recordarán siempre la importancia del conocimiento de los medios naturales para alcanzar una cohabitación sostenible y duradera con las actividades humanas.

Escala Cultura



La escala Cultura y Patrimonio recoge todo lo referente a la identidad del municipio a través de su patrimonio, ya sea material ó inmaterial: castillos, iglesias, barrios, murallas, estatuas, lugares artísticos y literarios, tradiciones, leyendas, etc.